

INSTITUT DU CHAMP FREUDIEN  
DEPARTEMENT DE PSYCHANALYSE  
de l'Université de Paris VIII

## LES CAHIERS DE LA CLINIQUE PSYCHANALYTIQUE

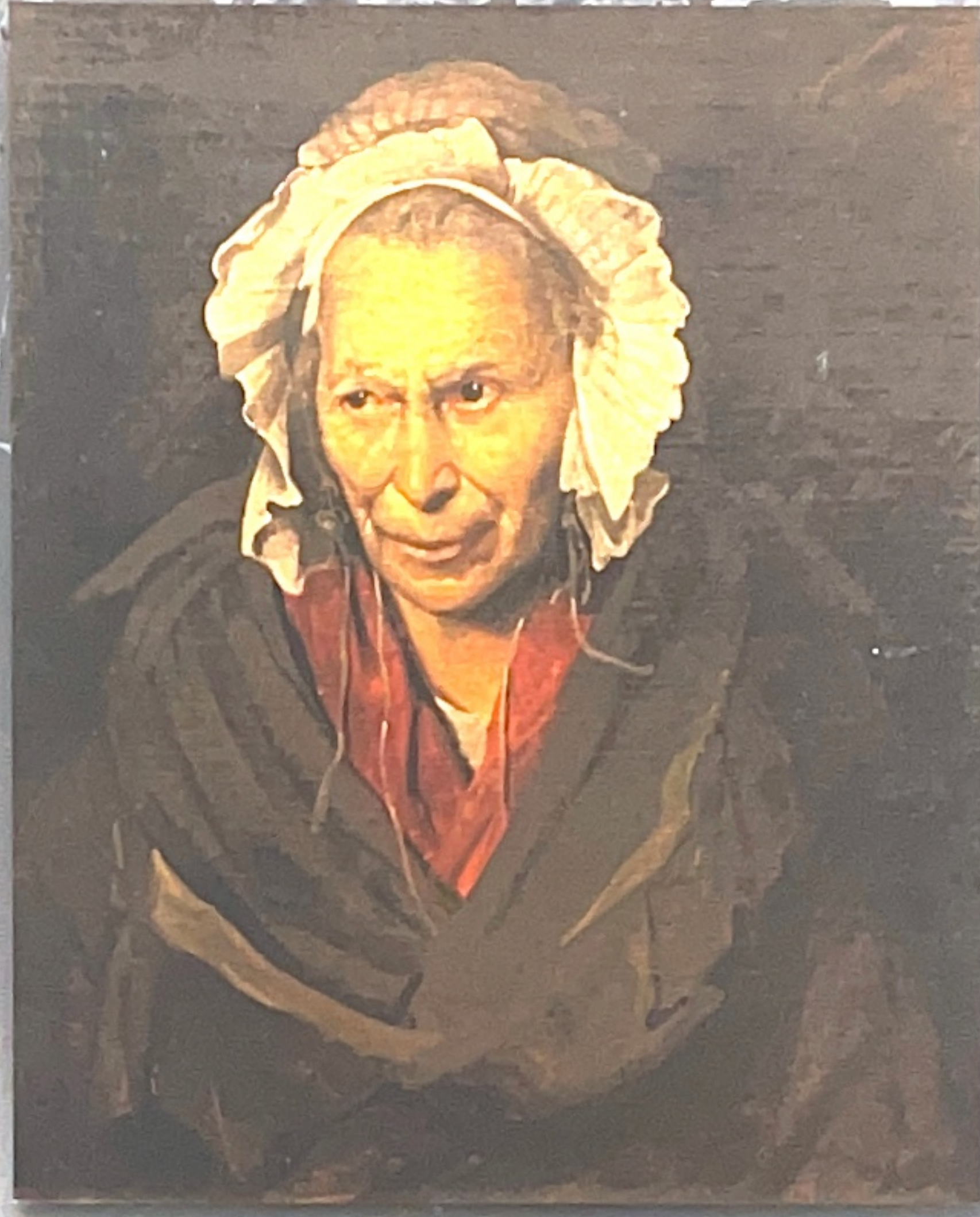

« Affects et passions :  
comment s'orienter »

Section Clinique de Lyon  
Décembre 2019

N° 24

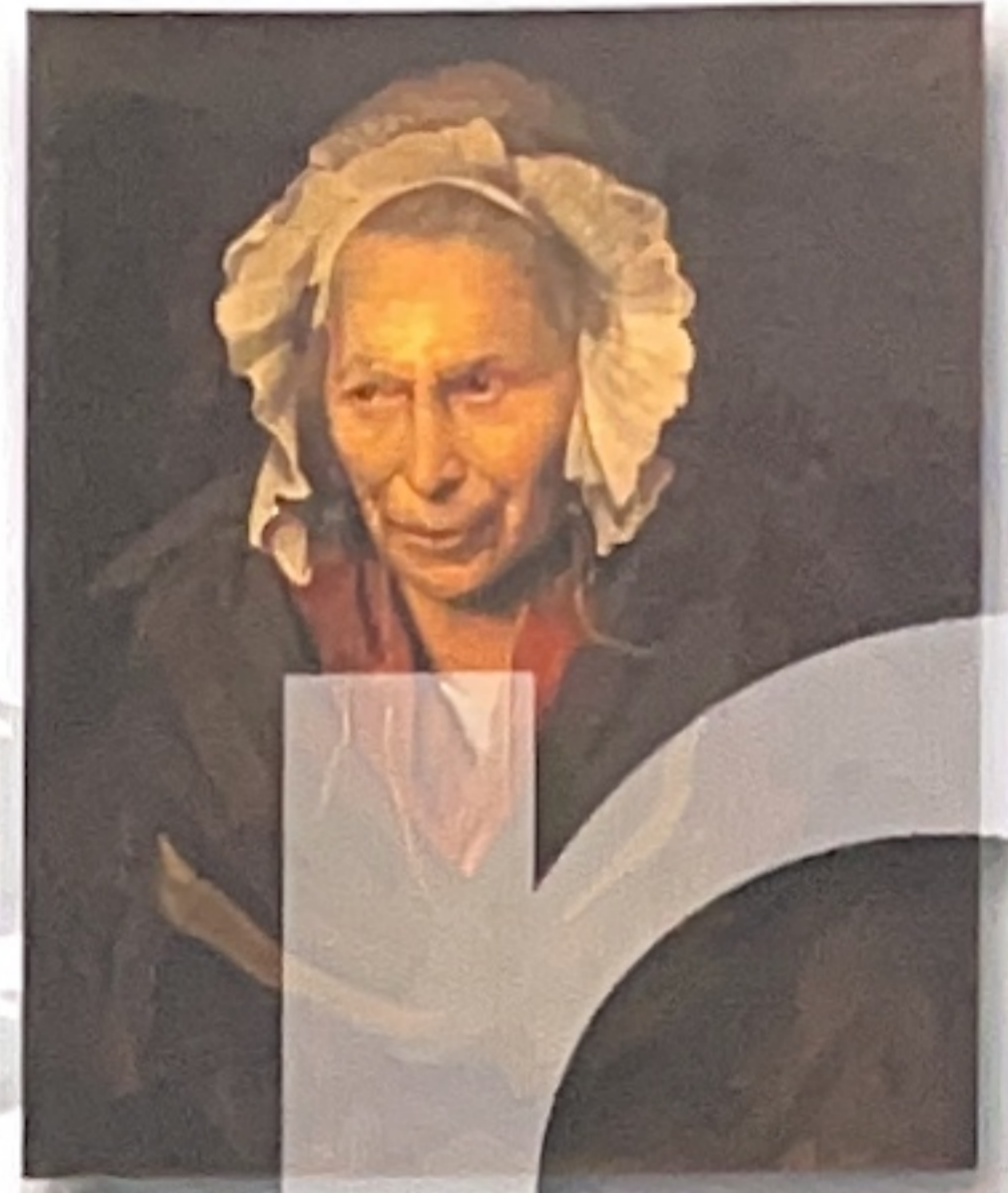

### **Editorial**

**Nicole Borie** ..... p 5

### **Introduction au thème de l'année**

**Nicole Treglia** ..... p 7

### **DES PRATIQUES, UNE CLINIQUE**

**Carine Thieux :**

« Du lourd » ..... p 15

**Natacha Billouard :**

Une passion pour la nourriture ..... p 17

**Catherine Pellier-Cuit :**

César, à la conquête d'un peu de soi ..... p 23

**Nellie Quérat :**

« Je ne vau pas mieux qu'eux » ..... p 27

**Christine Turrel :**

Se frayer un chemin dans la vie ..... p 31

**Martine Bellemin-Comte :**

*Pleasantville*, derrière le noir et blanc,  
un festival de couleurs ..... p 35

### **QUESTIONS THEORIQUES**

**Jérôme Lecaux :**

Affects et passions : comment s'orienter ..... p 41

**Jacques Borie :**

La honte, un affect social ..... p 49